

# SKANOWANIE DOKUMENTACJI MEDYCZNEJ PACJENTA Z URZĄDZEŃ XEROX DO SYSTEMU mMedica FIRMY ASSECO

System „Xpress Scan” umożliwia bezpośrednie skanowanie dokumentów z urządzeń Xerox wprost do Państwa systemu mMedica. Jest to łatwy i szybki sposób przekształcenia dokumentów do postaci elektronicznej. Cała obsługa wykonywana jest przy pomocy panelu urządzenia, a dokumenty są automatycznie umieszczane we właściwych kartotekach pacjenta systemu mMedica.

Proces pracy na urządzeniu Xerox przez panel dotykowy.



## 1. Dostępna aplikacja na urządzeniu Xerox – Skanowanie mMedica

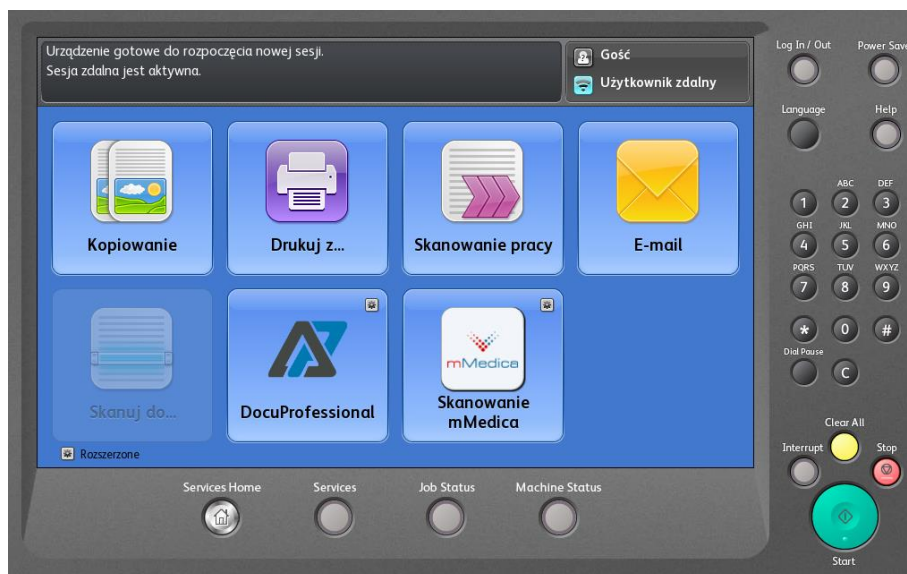

2. Logowanie do systemu za pomocą 4-cyfrowego kodu (możliwość dodania nowego użytkownika).



3. Po zalogowaniu wybranie pacjenta dla którego będziemy skanować dokumentację (wyszukanie pacjenta po numerze pesel bądź nazwisku).

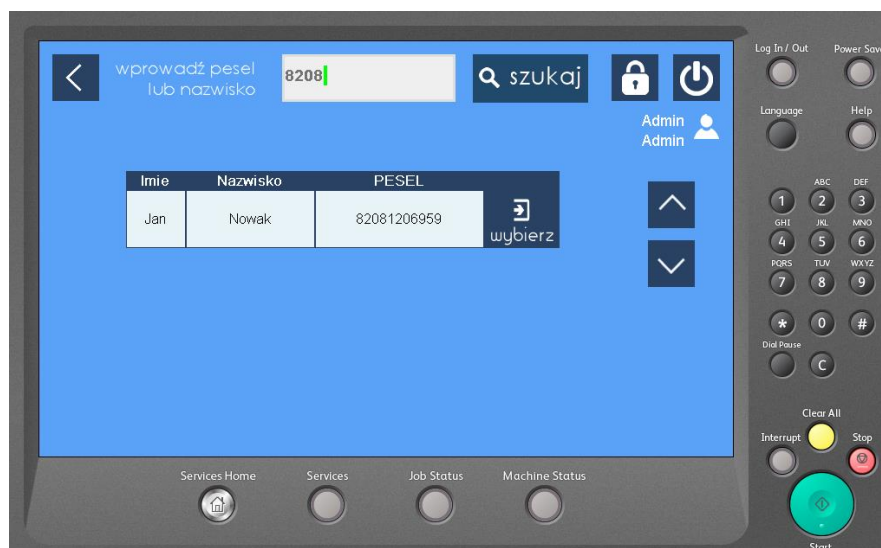

4. Wybór rodzaju dokumentacji.

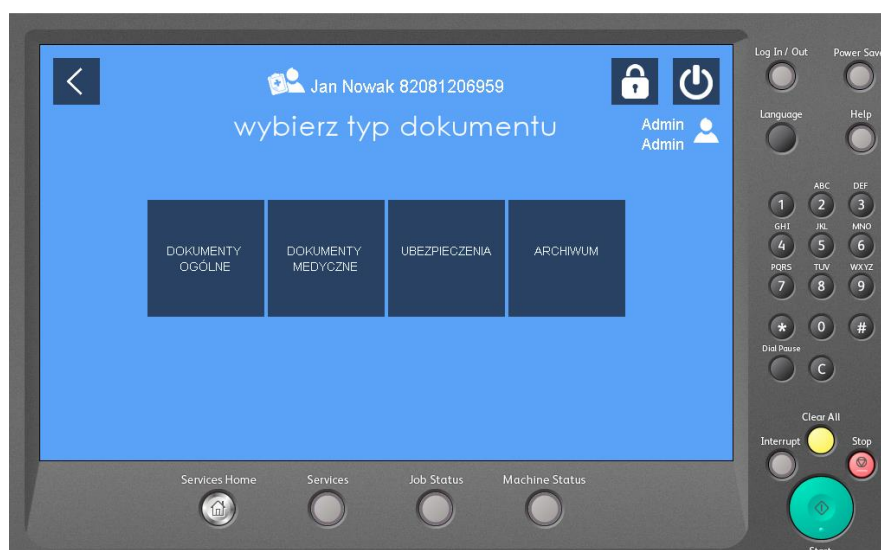

5. Dla wybranego rodzaju dokumentacji wybranie jego typu (przykład: UBEZPIECZENIA).



6. Podanie parametrów wejściowych (przykład: UBEZPIECZENIA / ZAŚWIADCZENIE).

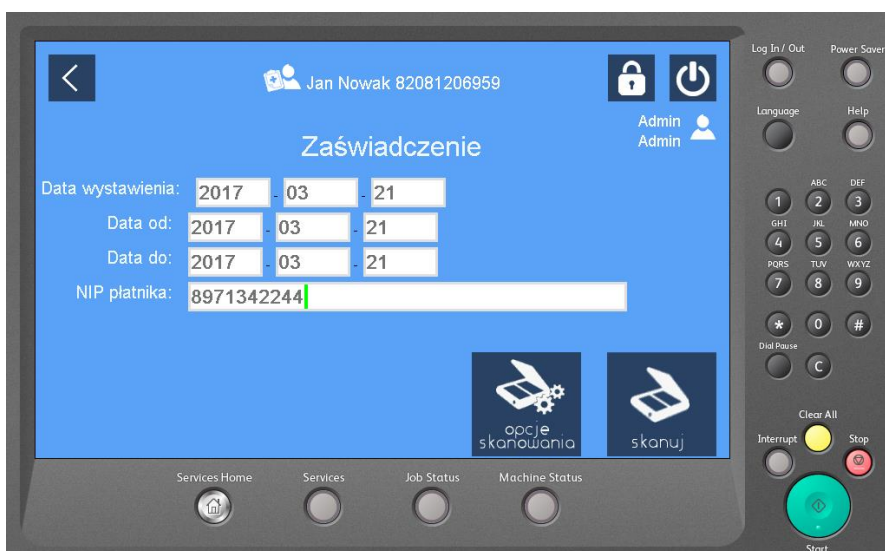

7. Zeskanowanie dokumentacji i zapisanie dokumentu do systemu mMedica.



- możliwość skanowania do ARCHIWUM
- możliwość zeskanowania do wystawionych skierowań
- możliwość doskanowania do tej samej pracy
- możliwość zmiany parametrów skanowanego dokumentu: duplex, kolor wyjściowy, rozdzielczość, układ strony, format papieru, błady wydruk
- zapisz OCR - możliwość zapisania danych do pdf/ocr (wyszukaj i skopiuj tekst z dokumentu pdf) – opcja płatna dodatkowo, więcej informacji: [http://xgroup.pl/mmedica/XpressScan\\_z\\_OCR.pdf](http://xgroup.pl/mmedica/XpressScan_z_OCR.pdf); film prezentujący rozwiązanie OCR dla Xpress Scan: [https://www.youtube.com/watch?v=\\_pynqIETqJU](https://www.youtube.com/watch?v=_pynqIETqJU)

## 8. Zeskanowana dokumentacja medyczna dostępna już w systemie mMedica.

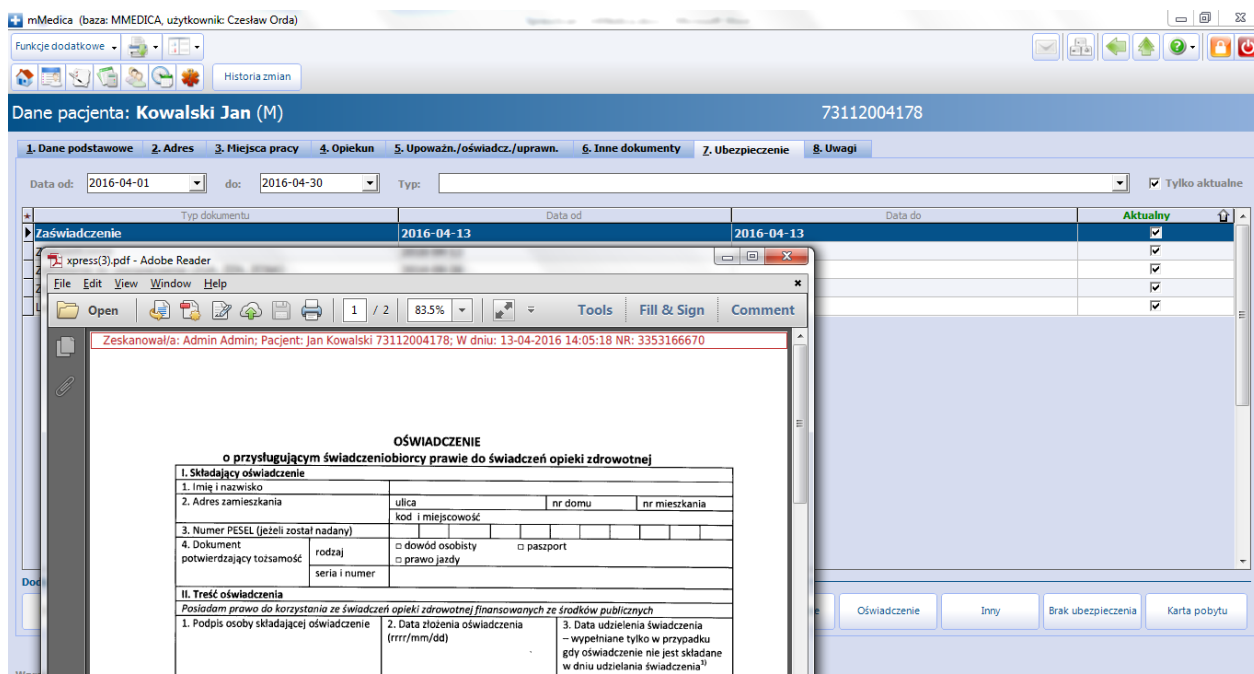

### Wymagania techniczne:

Do działania pracy systemu „Xpress Scan” niezbędne są następujące elementy:

- licencja na system mMedica
- licencja na system „Xpress Scan”
- urządzenie/a Xerox (dostępna lista poniżej)
- zainstalowany system „Xpress Scan” na serwerze Klienta
- opcja dodatkowa OCR – licencja na silnik OCR

### Panel administracyjny:

- zarządzanie urządzeniami, grupami, użytkownikami
- nadawanie uprawnień użytkownikom pod poszczególne urządzenia
- definiowanie domyślnych ustawień skanowania dla urządzeń
- przypisywanie PIN / karty dostępowej dla poszczególnych użytkowników
- własne zdefiniowane stemple na dokumentach
- podłączenie OCR pod system

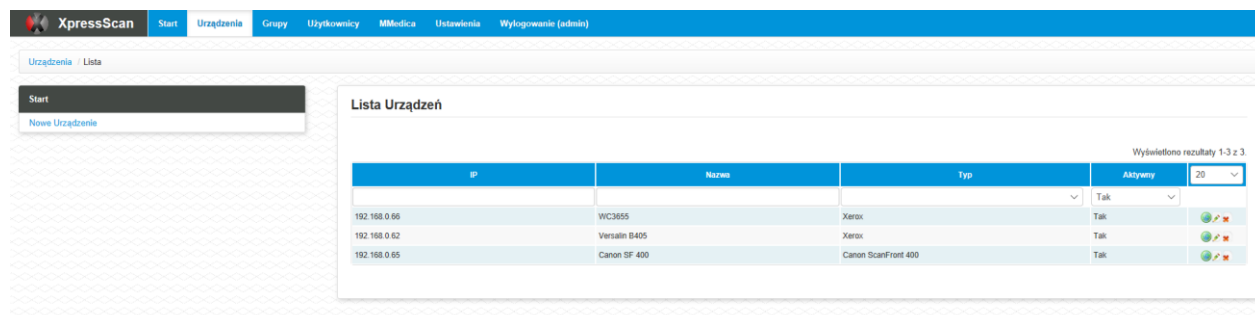

Ad a) Zakup licencji na system „Xpress Scan” dostępny jest przez stronę CZL firmy Asseco

Ad b) Lista dostępnych urządzeń Xerox na których aplikacja „Xpress Scan” działa\*:

**Urządzenia A4:**

Versalink B405, C405, C505, C605  
Xerox Phaser 3635MFP - modele: 3635MFPV\_SED  
oraz 3635MFPV\_XED, WC 3655, WC 6655, ColorCube 8900

**Urządzenia A3:**

Xerox WorkCentre 53xx, 57xx, 58xx, 59xx  
Xerox ColorQube 9201/03, 9301/03  
Xerox WorkCentre 7120/25, 7220/25  
Xerox WorkCentre 73xx, 74xx, 75xx, 76xx, 77xx, 78xx, 79xx  
Xerox Color 550/560/570, D95/D110/D125  
Xerox C60/70  
Xerox Versalink B70xx/C70xx  
Xerox Altalink B80xx/ C80xx



Istnieje możliwość doboru optymalnych urządzeń na potrzeby systemu „Xpress Scan”.

\* przed zamówieniem modułu proszę skonsultować się z producentem oprogramowania firmą Xpress Sp. z o.o. w celu potwierdzenia, że zakupione urządzenie będzie działać z systemem "Xpress Scan".

Ad c) Do pracy systemu „Xpress Scan” niezbędne jest odpowiednie środowisko u Klienta do zainstalowania systemu:

- stały adres IP serwera (najlepiej tam gdzie jest zainstalowany system mMedica),
- zainstalowany .Net Framework 2.0 / 3.5,
- udostępniony port 445 (SMB – skanowanie z urządzenia) bądź skanowanie po https
- udostępniony port 8181, 444 (usługa „Xpress Scan” bądź dowolny wolny port na usługę),
- wolne zasoby min. 2 GB, oraz zasób na repozytorium (opcja) – przetrzymywane załączniki,
- udostępniony zasób (podany użytkownik i hasło do skanowania z urządzenia).

Ad d) Instalację systemu „Xpress Scan” może przeprowadzić osoba z obsługi IT Klienta – tutaj dostępna jest instrukcja instalacji systemu „Xpress Scan”.

Możliwa jest również instalacja zdalna u Klienta przez autoryzowany serwis Xerox (usługa odpłatna).

**Kontakt:**

Dział sprzedaży: (71) 350 55 53

Dział serwisu: (71) 350 55 50



Biuro Zarządu  
ul. Wiejska 1  
59-400 Jawor

XPRESS Sp. z o.o.  
ul. Robotnicza 72F  
53-608 Wrocław  
NIP: 894-27-99-071

[www.xgroup.pl](http://www.xgroup.pl)

