



## Urządzenie wielofunkcyjne A4 mono dedykowane pod branżę medyczną

Nowoczesna przychodnia czy szpital to nie tylko wysoki poziom usług medycznych ale również nowoczesne narzędzia, które podnoszą poziom obsługi pacjentów i obniżając wydatki administracyjne placówki medycznej.

Obecnie dużym problem każdej placówki medycznej jest przyrastająca każdego dnia papierowa dokumentacja medyczna. Rozwiązaniem jest urządzenie wielofunkcyjne A4 mono Xerox Versalink B405 z systemem **xpressScan**, który pozwala na szybkie i niezawodne przetwarzanie dokumentacji medycznej do postaci elektronicznej. Dzięki temu cała dokumentacja pacjentów znajdzie się w centralnym systemie medycznym klienta **mMedica** firmy **Asseco**.

### Najważniejsze cechy urządzenia Xerox VLB405 z xpressScan

- szybki i niezawodny sposób na skanowanie dokumentacji medycznej pacjentów (do 55 str/min)
- skanowanie dwustronne
- intuicyjna i łatwa obsługa systemu na panelu urządzenia Xerox
- bezpośrednie podpięcie skanowanego dokumentu pod pacjenta i wybrany typ dokumentacji
- bezpieczny i kontrolowany sposób skanowania dokumentacji
- centralny panel administracyjny do podłączenia wielu urządzeń skanujących
- oszczędność miejsca i zmniejszenie kosztów związana z przechowywaniem dokumentacji papierowej
- kompletna informacja o pacjencie w centralnym systemie medycznym
- możliwość podłączenia czytnika kart i systemu autoryzacji - dodatkowa opcja
- zdalny panel sterowania urządzeniem

## Specyfikacja:

Funkcje standardowe	Kopia, E-mail, Faks, Druk, Skanowanie
Prędkość drukowania	do 45 str./min
Zalecany miesięczny nakład	do 15,000 stron
Maksymalne dopuszczalne	do 150,000 stron miesięcznie
Prędkość procesora	1.05 GHz
Pamięć drukowania	2 GB W standardzie
Podłączenie	Ethernet 10/100/1000 Base-T, High-Speed USB 3.0, NFC Tap-to-Pair (opcjonalnie: Wi-Fi 802.11n oraz Wi-Fi Direct z opcjonalnym zestawem Wi-Fi (jednoczesna obsługa połączeń przewodowych i bezprzewodowych))
Wydruki dwustronne	Standardowo

### Parametry skanera:

Skanowanie w kolorze	tak
Skanowanie dwustronne	tak
Optyczna rozdzielczość	600x600 dpi
Kodowanie koloru	24 bit
Skala szarości	8 bit
Format	PDF; PDF (z możliwością wyszukiwania, chroniony hasłem, liniowy); PDF/A; XPS; JPEG; TIFF
Skanowanie	ftp, smb, https
Prędkość skanowania	Simpleks: do 55 imp black; 29 kolor; Duplex: 26 imp black; 14 imp color

## Panel urządzenia – xpressScan:

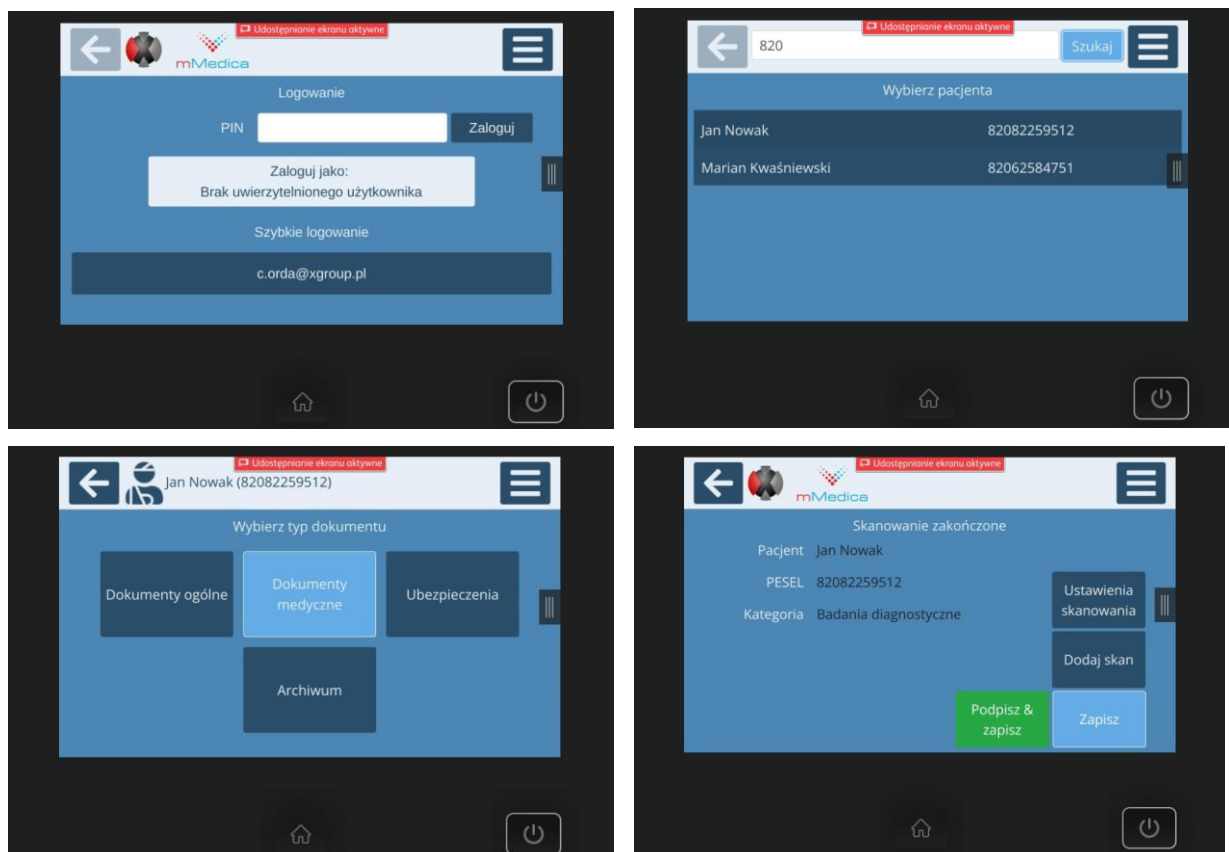

## Kontakt:

### Xpress Sp. z o.o.

Czesław Orda  
Business Development Manager  
gsm. +48 661 484 534  
www.xgroup.pl

### Dział handlowy:

Tel. 71 350 55 53; e-mail: it@xgroup.pl

### Dział serwisu:

Tel. 71 350 55 50; e-mail: support@xgroup.pl